©Stadt Puchheim

©Julian Leitenstorfer

©VAB

©gwt Starnberg GmbH

Landkreis
Fürstenfeldbruck

1 **Christkindlmarkt Egenhofen**
Bürgermeister-Schräfl-Str.
29.11.26

2 **Lebendige Krippe Unterschweinbach**
Dorfplatz
20.12.26

3 **Christkindlmarkt Olching**
Nöscherplatz
An allen vier Advents-wochenenden (Fr.–So.)

4 **Emmeringer Weihnacht**
Bürgerhausvorplatz,
Lauscherwörth 5
11.12.–13.12.26

5 **Allinger Christkindlmarkt**
Hartplatz, nähe Sporthalle
27.11.–29.11.26

6 **Puchheimer Sternderlmarkt**
Allinger Straße 24
28.11.–29.11.26

7 **Türkenfelder Bergweihnacht**
Am Steingassenberg 5
Am 1.–3. Advents-wochenende (Sa.–So.)

8 **Grafrather Christkindlmarkt**
Hauptstr. 52 (Schule)
04.12.–06.12.26

9 **Germeringer Christkindlmarkt**
vor der Stadthalle
27.11.–20.12.26

10 **Brucker Christkindlmarkt**
FFB Viehmarktplatz
An allen vier Advents-wochenenden (Fr.–So.) und 23.12.26

Weitere Christkindlmärkte:
www.lra-ffb.de/ausflugsziele-mvv

Landkreis
Landsberg am Lech

11 **Landsberger Christkindlmarkt**
Hauptplatz,
Ludwigstraße,
Georg-Hellmair-Platz, Rossmarkt
und Infanterie-platz
27.11.–20.12.26

12 **Advent am Fuggerplatz**
Albert-Schweitzer-Straße 4a
Kaufering
04.12.–06.12.26

13 **Dießener Weihnachtsmarkt**
vor dem
Marienmünster
Klosterhof 8
05.12.–06.12.26

14 **Christkindlmarkt Schondorf**
Seeanlage am
Dampfersteg,
Seestraße
12.12.–13.12.26

15 **Christkindlmarkt Utting**
Mühlbachstraße,
Parkplatz am
Fußballplatz
28.11.–29.11.26

16 **Riederauer Advents-Markt**
zwischen Kinderhaus
und Feuerwehr
Schulanger 5
21.11.26

17 **Windacher Advent**
Von Pfetten-Füll-Platz 1
05.12.–06.12.26

Weitere Christkindlmärkte:
www.landkreis-landsberg.de/
wirtschaft-bauen-verkehr/oepnv/

Landkreis
Weilheim-Schongau

18 **Weihnachtsmarkt Peiting**
Rathausplatz, Hauptplatz 2
27.11.–29.11.26

19 **Christkindlmarkt Penzberg**
Bahnhofstraße,
Stadtplatz, Karlstraße
28.11.26

20 **Weihnachtsmarkt Hohenpeißenberg**
Kirchplatz, Bahnhofstraße 7
28.11.26

21 **Weihnachtsmarkt Peißenberg**
Tiefstollenhalle
29.11.26

22 **Altbayerischer Christkindlmarkt**
Seeshaupt, Parkplatz an
der Schule, Dall'Armi Str.
29.11.26

23 **Weilheimer Christkindlmarkt**
Marien- und
Kirchplatz
03.12.–06.12.26

24 **Weihnachtszauber Schongau**
Marienplatz
03.12.–22.12.26

25 **Bernrieder Weihnachtsmarkt**
Klosterhof
06.12.26

26 **Winterzauber Peißenberg**
Rathausplatz,
Hauptstr. 77
04.12.–06.12.26
11.12.–13.12.26
18.12.–20.12.26
27.12.–28.12.26

Weitere Christkindlmärkte:
www.pfaffen-winkel.de/kultur/
brauchtum/weihnachten

Landkreis
Starnberg

27 **Starnberger Christkindlmarkt**
Kirchplatz
03.12.–06.12.26

28 **LA VILLA Weihnachtsmarkt**
Ferdinand-von-
Miller-Straße 39–41
Niederpöcking
28.11.–29.11.26

29 **Pöckinger Christkindlmarkt**
Weilheimer Straße 33
28.11.26

30 **Christkindlmarkt am Wörthsee**
Seestraße 20
Steinebach
05.12.–06.12.26

31 **Herrschinger Weihnachtsmarkt**
Madeleine-
Ruoff-Straße 2
12.12.–13.12.26

32 **Advents- und Spanschachtel-Markt am Kloster Andechs**
(Florian-Stadl)
Bergstraße 2
20.11.–22.11.26

32 **Christkindlmarkt am Kloster Andechs**
Bergstraße 2
04.12.–06.12.26

33 **Christkindlmarkt Gilching**
Am Markt
04.12.–06.12.26

Weitere Christkindlmärkte:
www.starnbergammersee.de/
entdecken-erleben/christkindlmaerkte

© Adobe Stock

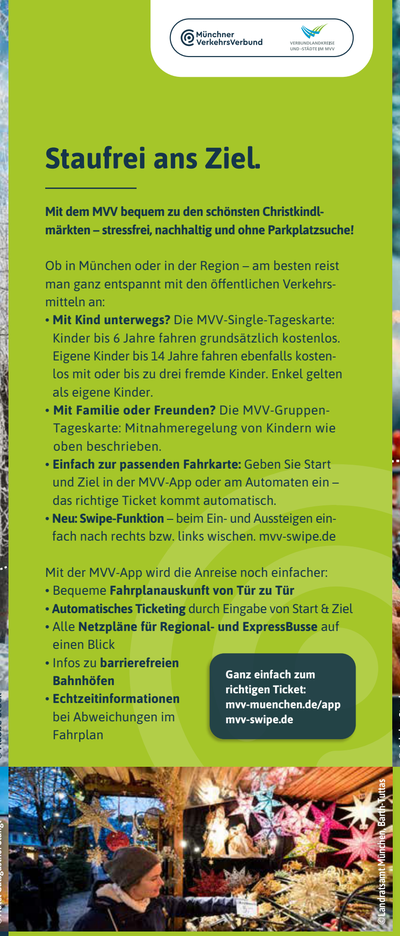

Staufrei ans Ziel.

Mit dem MVV bequem zu den schönsten Christkindl-märkten – stressfrei, nachhaltig und ohne Parkplatzsuche!

Ob in München oder in der Region – am besten reist man ganz entspannt mit den öffentlichen Verkehrs-mitteln an:

- **Mit Kind unterwegs?** Die MVV-Single-Tageskarte: Kinder bis 6 Jahre fahren grundsätzlich kostenlos. Eigene Kinder bis 14 Jahre fahren ebenfalls kosten-los mit oder bis zu drei fremde Kinder. Enkel gelten als eigene Kinder.
- **Mit Familie oder Freunden?** Die MVV-Gruppen-Tageskarte: Mitnahmeregelung von Kindern wie oben beschrieben.
- **Einfach zur passenden Fahrkarte:** Geben Sie Start und Ziel in der MVV-App oder am Automaten ein – das richtige Ticket kommt automatisch.
- **Neu: Swipe-Funktion** – beim Ein- und Aussteigen ein-fach nach rechts bzw. links wischen. mvv-swipe.de

Mit der MVV-App wird die Anreise noch einfacher:

- Bequeme **Fahrplanauskunft von Tür zu Tür**
- **Automatisches Ticketing** durch Eingabe von Start & Ziel
- Alle **Netzpläne für Regional- und ExpressBusse** auf einen Blick
- Infos zu **barrierefreien Bahnhöfen**
- **Echtzeitinformationen** bei Abweichungen im Fahrplan

Ganz einfach zum richtigen Ticket:
mvv-muenchen.de/app
mvv-swipe.de

© Adobe Stock

©GAP&Tourismus GmbH/Marc Gilsdorf

©Stadt Bad Tölz, Haderlein, Pletzl, Schnitzer

© Alpen Region Tegernsee Schliersee

© Stadt Rosenheim, MH Photography

©Hotel Gutsgasthof Stangl

©Fremdenverkehrsamt Münchner Land e.V./Utting

Landkreis
Garmisch-Partenkirchen

34 **Adventsmarkt der Sinne Wallgau**
Sonnleiten
28.11.–29.11.26

35 **Mittenwalder Christkindlmarkt**
Katholische Pfarrkir-che St. Peter & Paul
10.12.–13.12.26

36 **Winter im Park**
Michael-Ende-Kurpark,
Garmisch-Partenkirchen
20.11.26–05.01.27

37 **Christkindlmarkt Grainau**
Musikpavillon
20.12.26

38 **Oberammergau Christkindlmarkt**
Um den Kirchplatz
29.11.26

39 **Christkindlmarkt der Vereinsgemeinschaft Murnau**
Ödön-Von-Horváth-Platz 1 & Burggraben
& Bahnhofstraße
12.12.–13.12.26

40 **Christkindlmarkt der Hobbykünstler Murnau**
Ödön-Von-
Horváth-Platz 1
05.12.–06.12.26

41 **Traditioneller Christkindl-markt in Bad Kohlgrub**
Dorfplatz
06.12.26

42 **Glentleitner Christkindlmarkt**
An der Glentleiten 4
Großweil
27.11.–29.11.26

Weitere Christkindlmärkte:
www.zugspitz-region.de/kultur/
veranstaltungen-winter/adventszeit

Landkreis
Bad Tölz-Wolfratshausen

43 **Tölzer Christkindlmarkt**
Marktstraße
27.11.–24.12.26

44 **Wolfratshauser Christkindlmarkt**
Altstadt, Untermarkt,
Obermarkt
27.11.–29.11.26

45 **Adventsmarkt Kochel am See**
Mittenwalderstr. 14
29.11.26

46 **Christkindlmarkt Geretsried**
Karl-Lederer-Platz
04.12.–06.12.26

47 **Handwerklicher Adventsmarkt Waldram**
Parkplatz St. Josef d. A.
05.12.–06.12.26

48 **Altbayerischer Christkindlmarkt Benediktbeuern**
Dorfplatz, Bahnhofstr.
06.12.26

49 **Lichterzauber Lenggries**
Marktstr., Bahnhofstr.
05.12.26

50 **Schlehdorfer Christkindlmarkt**
Seestraße
12.12.26

51 **Weihnachtsmarkt Königsdorf**
Jugendsiedlung
Hochland, Rothmühle 1
12.12.26

52 **Christkindlmarkt Reichersbeuern**
Dorfmitte
28.11.26

Weitere Christkindlmärkte:
www.toelzer-land.de/christkindlmaerkte

Landkreis
Miesbach

53 **Wasmeiers Weihnachtsmarktl**
Markus Wasmeier
Freilichtmuseum
05.12.–06.12.26
12.12.–13.12.26

54 **Fischbachauer Christkindlmarkt**
Rathaus-Innenhof
05.12.–06.12.26

55 **Geitauer Winterzauber**
Geitau 15, Bayrischzell
20.11.–21.11.26

56 **1.000 Lichterglanz**
Miesbacher Innenstadt
28.11.26

57 **Winterzauber Holzkirchen**
Marktplatz
12.12.–13.12.26

58 **Seeadvent Bad Wiessee**
Seepromenade
An allen vier Advents-wochenenden (Sa.–So.)

59 **Rottacher Advent**
Kuranlage am See
An allen vier Advents-wochenenden (Sa.–So.)

60 **Weihnachtlicher Schlossmarkt Tegernsee**
An allen vier Advents-wochenenden (Sa.–So.)

61 **Adventsmarkt in Bayrischzell**
Rathaus
28.11.–29.11.26

62 **Christkindlmarkt rund um die Kirche**
Hausham
05.12.–06.12.26

Weitere Christkindlmärkte:
www.tegernsee-schliersee.de/
christkindlmaerkte

Stadt & Landkreis
Rosenheim

63 **Christkindlmarkt Rosenheim**
Max-Josefs-Platz
27.11.–24.12.26

64 **Christkindlmarkt Bad Aibling**
Am Irlachweiher/Kurpark
27.11.–20.12.26 (Fr.–So.)
27.12.–28.12.26

65 **Weihnachtszauber Bad Endorf**
Am Kirchplatz
27.11.–06.12.26 (Fr.–So.)

66 **Christkindlmarkt Wasserburg**
Altstadtgassen
27.11.–20.12.26
(Fr.–So.) und 23.12.26

67 **Waldadvent Bad Feilnbach**
Am Osterbach
12.12.–13.12.26

68 **Christkindlmarkt Fraueninsel**
26.11.–06.12.26
(Do.–So.)

69 **Christkindlmarkt Kolbermoor**
Platz vor dem
alten Rathaus
27.11.–20.12.26
(Fr.–So.)

70 **Christkindlmarkt Oberaudorf**
Kurpark
12.12. und 19.12.26

71 **Christkindlmarkt Prien am Chiemsee**
Am Marktplatz
27.11.–20.12.26 (Fr.–So.)

72 **Christkindlmarkt Thansau**
Festplatz an der Eschenstr.
28.11.–20.12.26 (Sa.–So.)

Weitere Christkindlmärkte:
www.chiemsee-alpenland.de/
weihnachten

Landkreis
Ebersberg

73 **Christkindlmarkt Hotel Gutsgasthof STANGL**
Münchener Straße 1
Neufarn/Vaterstetten
20.11.–22.11.26

74 **Christkindlmarkt Vaterstetten**
Rathaus/
Wendelsteinstraße
27.11.–29.11.26

75 **Aßlinger Weihnachtsmarkt**
Am Mitterweg
28.11.26

76 **Christkindlmarkt Ebersberg mit Krippenweg**
Marienplatz
28.11.–29.11.26

77 **Herrmannsdorfer Weihnachtsmarkt**
Herrmannsdorf
bei Glonn
05.12.–06.12.26

78 **Krippenweg Ebersberg**
Marienplatz
28.11.26 – 06.01.27

79 **Schlossweihnacht Markt Schwaben**
Rathaus
An allen vier Advents-wochenenden (Fr.–Sa.)

80 **Weihnachtsmarkt Grafing**
Marktplatz
04.12.–18.12.26
(13.12.26 mit
Christkindlmarkt)

Weitere Christkindlmärkte:
tourismus.lra-ebe.de/veranstaltungen/

Landkreis
München

81 **Christkindlmarkt Höhen-kirchen-Siegertsbrunn**
Gemeindestadl
28.11.–29.11.26

82 **Christkindlmarkt Pullach**
Kirchplatz
27.11.–29.11.26

83 **Neukeferloher Adventsgeflüster**
Bürgerhaus
28.11.–29.11.26

84 **Christkindlmarkt Putzbrunn**
Bürgerhaus
28.11.–29.11.26

85 **Christkindlmarkt Planegg**
Marktplatz
28.11.–29.11.26

86 **Christkindlmarkt Martinsried**
Kirchplatz
12.12.–13.12.26

87 **Advent am Rathaus Grünwald**
Rathausplatz
05.12.–06.12.26

88 **Christkindlmarkt Schäftlarn**
Kloster Schäftlarn
05.12.–06.12.26

89 **Christkindlmarkt Oberhaching**
Kirchplatz
05.12.–06.12.26

90 **Christkindlmarkt Hohenbrunn**
Dorfstraße, Pfarrer-
Wenk-Platz, Pfarrhof
13.12.26

91 **Christkindlmarkt Taufkirchen**
Rathausplatz
05.12.–06.12.26

Weitere Christkindlmärkte:
www.landkreis-muenchen.de/
christkindlmaerkte

Willkommen zur MVV-Christkindl-markt*tour*!

Glühwein, Kinderpunsch und der Zauber der Adventszeit
Wenn der Duft von Glühwein und Kinderpunsch durch die Straßen zieht, dann ist sie da – die Adventszeit. Christkindlmärkte sind weit mehr als Orte für heiße Ge-tränke und Bratwürste – sie sind ein Fest für alle Sinne.

Zwischen festlich geschmückten Ständen finden sich handgefertigte Kunstwerke, liebevoll gestaltetes Spiel-zeug, Kerzen, Schmuck und traditionelles Handwerk. Ein Bummel über den Christkindlmarkt ist eine Reise durch die vielfältigen Düfte der Vorweihnachtszeit.

Öffentlich hin, nachhaltig unterwegs.
Wir freuen uns, dass Sie der Umwelt zuliebe mit Bahn und Bus anreisen. So beginnt die Auszeit vom Alltags-trubel bereits bei der Anreise. Wir sagen Danke, dass Sie den MVV nutzen.

Weitere Infos:
mvv-muenchen.de/christkindlmarkttour

Noch mehr Erlebnistouren:
- **mvv-muenchen.de/klostertour**
- **mvv-muenchen.de/museumstour**
- **mvv-muenchen.de/kindertour**
- **mvv-muenchen.de/biergartentour**

Auf zur MVV-Christkindlmarkt-Tour mit Bus, Bahn, Tram und Schiff*.

Von Christkindlmarkt zu Christkindlmarkt. Von einem leckeren Zimt-Gebäck zum nächsten.

Münchner VerkehrsVerbund
Ein Netz. S U Bus Tram R Alle Möglichkeiten.

Ihr Weg zu den Christkindlmärkten.

1. **Christkindlmarkt Egenhofen** S3 bis Maisach, dann Bus bis Egenhofen
2. **Lebendige Krippe Unterschweinbach** S3 bis Maisach, dann Bus bis Unterschweinbach
3. **Christkindlmarkt Olching** S3 bis Olching
4. **Emmeringer Weihnacht** S3 bis Olching, dann Bus bis Emmering, Lantfridstraße
5. **Allinger Christkindlmarkt** S4 bis Fürstenfeldbruck, dann Bus bis Alling, Weidenlohstraße
6. **Puchheimer Sternderlmarkt** S4 bis Puchheim
7. **Türkenfelder Bergweihnacht** S4 bis Türkenfeld
8. **Grafrather Christkindlmarkt** S4 bis Buchenau, dann Bus bis Grafrath Schule
9. **Germeringer Christkindlmarkt** S5, S8 nach Germering-Unterpfaffenhofen
10. **Brucker Christkindlmarkt** S4 bis Fürstenfeldbruck, dann Bus bis Hauptplatz
11. **Landsberger Christkindlmarkt** RB 69 bis Landsberg
12. **Advent am Fuggerplatz** RB 68, 69, 74 oder RE 70, 72, 76, 96 bis Kaufering
13. **Dießener Weihnachtsmarkt** RB 67 bis Dießen
14. **Christkindlmarkt Schondorf** RB 67 bis Schondorf
15. **Christkindlmarkt Utting** RB 67 bis Utting
16. **Riederauer Advents-Markt** RB 67 bis Riederau
17. **Windacher Advent** S4 bis Geltendorf, dann Bus bis Windach, Rathaus
18. **Weihnachtsmarkt Peiting** RB 67 bis Peiting Nord
19. **Christkindlmarkt Penzberg** RB 66 bis Penzberg
20. **Weihnachtsmarkt Hohenpeißenberg** RB 67 bis Hohenpeißenberg
21. **Weihnachtsmarkt Peißenberg** RB 67 bis Peißenberg
22. **Altbayerischer Christkindlmarkt** RB 66 bis Seeshaupt
23. **Weilheimer Christkindlmarkt** RB 6, 60, 65, 67 bis Weilheim
24. **Weihnachtszauber Schongau** RB 67 bis Schongau
25. **Bernrieder Weihnachtsmarkt** RB 66 bis Bernried
26. **Winterzauber Peißenberg** RB 67 bis Peißenberg
27. **Starnberger Christkindlmarkt** S6 bis Starnberg
28. **LA VILLA Weihnachtsmarkt** S6 bis Starnberg, dann Bus bis Niederpöcking
29. **Pöckinger Christkindlmarkt** S6 bis Starnberg, dann Bus bis Pöcking
30. **Christkindlmarkt am Wörthsee** S8 nach Steinebach, dann Bus bis Seestraße
31. **Herrschinger Weihnachtsmarkt** S8 bis Herrsching
32. **Christkindlmärkte am Kloster Andechs** S6 bis Starnberg Nord, dann Bus oder S8 bis Herrsching, dann Bus oder S6 bis Tutzing, dann Bus
33. **Christkindlmarkt Gilching** S5, S8 bis Gilching-Argelsried
34. **Adventsmarkt der Sinne Wallgau** RB 66 bis Kochel, dann Bus bis Wallgau, Rathaus
35. **Mittenwalder Christkindlmarkt** RB 6 bis Mittenwald
36. **Winter im Park mit Christkindlmarkt** RB 6, 60 bis Garmisch-Partenkirchen
37. **Christkindlmarkt Grainau** RB 6, 60 bis Garmisch-Partenkirchen, dann Bus oder RB 64* bis Obergrainau, Zugspitzbahnhof
38. **Oberammergau Christkindlmarkt** RB 63 bis Oberammergau
39. **Christkindlmarkt der Vereinsgemeinschaft Murnau** RB 6, 60 bis Murnau oder RB 63 bis Murnau Ort
40. **Christkindlmarkt der Hobbykünstler Murnau** RB 6, 60 bis Murnau oder RB 63 bis Murnau Ort
41. **Traditioneller Christkindlmarkt in Bad Kohlgrub** RB 63 bis Bad Kohlgrub
42. **Glentleitner Christkindlmarkt** RB 6, 60 bis Murnau, dann Bus bis Großweil oder RB 66 bis Kochel, dann Bus bis Großweil
43. **Tölzer Christkindlmarkt** RB 56 bis Bad Tölz
44. **Wolfratshauser Christkindlmarkt** S7 bis Wolfratshausen
45. **Adventsmarkt Kochel am See** RB 66 bis Kochel, dann Bus bis Franz Marc Museum
46. **Christkindlmarkt Geretsried** S7 bis Wolfratshausen, dann Bus bis Rathaus/B11
47. **Handwerklicher Adventsmarkt Waldram** S7 bis Wolfratshausen, dann Bus bis Waldram
48. **Altbayerischer Christkindlmarkt Benediktbeuern** RB 66 bis Benediktbeuern
49. **Christkindlmarkt Lenggries** RB 56 bis Lenggries
50. **Schlehdorfer Christkindlmarkt** RB 66 bis Kochel, dann Bus bis Schlehdorf

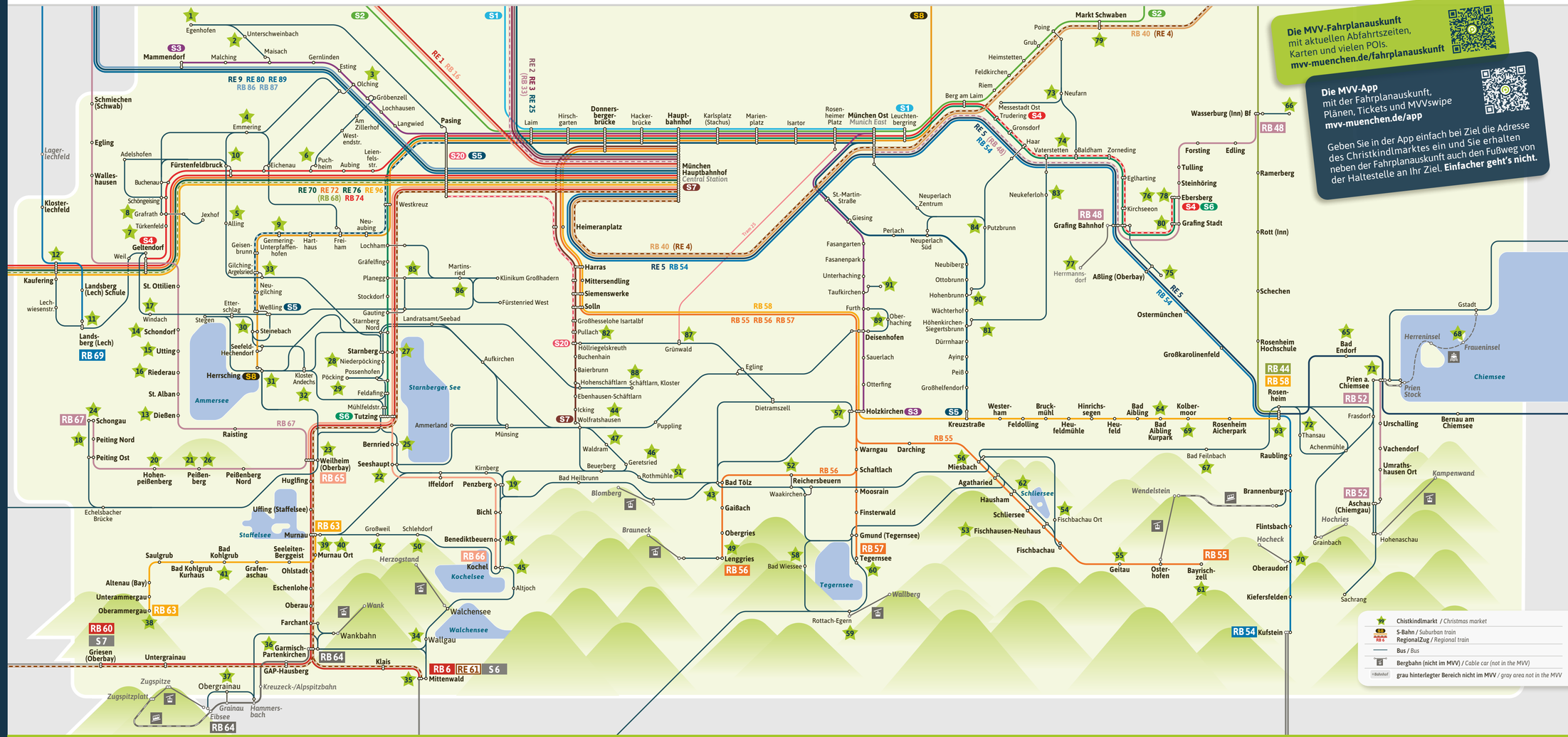

★ ★ ★ Ab Fahrplanwechsel am 13.12.26 ändern sich viele Busfahrpläne. In der MVV-Fahrplanauskunft oder in der MVV-App erhalten Sie die aktuelle Verbindung. ★ ★ ★

★ ★ ★ Ab Fahrplanwechsel am 13.12.26 ändern sich viele Busfahrpläne. In der MVV-Fahrplanauskunft oder in der MVV-App erhalten Sie die aktuelle Verbindung. ★ ★ ★

51. **Weihnachtsmarkt Königsdorf** S7 bis Wolfratshausen, dann Bus bis Rothmühle
52. **Christkindlmarkt Reichersbeuern** RB 56 bis Reichersbeuern
53. **Wasmeiers Weihnachtsmarktl, Fischhausen-Neuhaus** RB 55 bis Fischhausen-Neuhaus
54. **Fischbachauer Christkindlmarkt** RB 55 bis Fischbachau, dann Bus bis Fischbachau Ort
55. **Geitauer Winterzauber** RB 55 bis Geitau
56. **1.000 Lichterglanz, Miesbach** RB 55 bis Miesbach
57. **Winterzauber Holzkirchen** S3 bis Holzkirchen
58. **Seeadvent Bad Wiessee** RB 57 bis Gmund oder Tegernsee, dann Bus bis Bad Wiessee
59. **Rottacher Advent** RB 57 bis Gmund oder Tegernsee, dann Bus bis Rottach-Egern, Seeforum
60. **Weihnachtlicher Schlossmarkt Tegernsee** RB 57 bis Tegernsee, dann Bus bis Gymnasium
61. **Adventsmarkt in Bayrischzell** RB 55 bis Bayrischzell
62. **Christkindlmarkt rund um die Kirche, Hausham** RB 55 bis Hausham
63. **Christkindlmarkt Rosenheim** RE 5, RB 44, 54, 58 bis Rosenheim
64. **Christkindlmarkt Bad Aibling** RB 58 bis Bad Aibling-Kurpark
65. **Weihnachtszauber Bad Endorf** RE 5 bis Bad Endorf
66. **Christkindlmarkt Wasserburg** RB 44, 48 bis Wasserburg, dann Bus bis Heisererplatz
67. **Waldadvent Bad Feilnbach** RE 5, RB 44, 54 bis Rosenheim, dann Bus bis Bad Feilnbach, Rathausplatz
68. **Christkindlmarkt Fraueninsel** RE 5 bis Prien am Chiemsee, dann mit Chiemsee-Bahn* oder Bus bis Hafen Prien-Stock, dann mit Schiff* bis Fraueninsel
69. **Christkindlmarkt Kolbermoor** RB 58 bis Kolbermoor
70. **Christkindlmarkt Oberaudorf** RB 54 bis Oberaudorf
71. **Christkindlmarkt Prien am Chiemsee** RE 5, RB 52 bis Prien am Chiemsee
72. **Christkindlmarkt Thansau** RE 5, RB 44, 54, 58 bis Rosenheim, dann mit Bus** bis Thansau, Erlenstraße
73. **Christkindlmarkt Hotel Gutsgasthof STANGL** S2 bis Poing, dann Bus bis Neufarn, Münchener Straße
74. **Christkindlmarkt Vaterstetten** S6 bis Vaterstetten
75. **Aßlinger Weihnachtsmarkt** RB 54 bis Aßling oder S6 bis Grafing-Bahnhof, dann Bus bis Aßling, Rathaus
76. **Christkindlmarkt Ebersberg mit Krippenweg** S6 bis Ebersberg
77. **Herrmannsdorfer Weihnachtsmarkt** S6 bis Grafing-Bahnhof, dann kostenloser Shuttle-Bus*
78. **Krippenweg Ebersberg** S6 bis Ebersberg
79. **Schlossweihnacht Markt Schwaben** S2 bis Markt Schwaben
80. **Weihnachtsmarkt Grafing** S6 bis Grafing Stadt
81. **Christkindlmarkt Höhenkirchen-Siegertsbrunn** S5 bis Höhenkirchen-Siegertsbrunn
82. **Christkindlmarkt Pullach i. Isartal** S7 bis Pullach
83. **Neukeferloher Adventsgeflüster** S6 bis Vaterstetten, dann Bus bis Neukeferloh, L.-Stadler-Str.
84. **Christkindlmarkt Putzbrunn** S-Bahn bis München Ost, Neuperlach Süd, Haar oder Hohenbrunn, dann Bus bis Putzbrunn, Kirchenzentrum
85. **Christkindlmarkt Planegg** S6 bis Planegg
86. **Christkindlmarkt Martinsried** S6 nach Planegg oder Lochham, dann Bus bis Martinsried
87. **Advent am Rathaus Grünwald** Tram 25 bis Grünwald oder S7 bis Höllriegelskreuth, dann Bus bis Grünwald
88. **Christkindlmarkt Schäftlarn** S7 bis Hohenschäftlarn, dann Bus bis Schäftlarn, Kloster
89. **Christkindlmarkt Oberhaching** S3 bis Furth oder Deisenhofen, dann Bus bis Oberhaching, Kirchplatz
90. **Christkindlmarkt Hohenbrunn** S5 bis Hohenbrunn
91. **Christkindlmarkt Taufkirchen** S3 bis Taufkirchen, dann Bus bis Rathausplatz

*Verkehrsmittel nicht im MVV-Tarif

** Bus nicht sonntags